

【 1 号 地 】

地 番 2370番23			
No	X n	Y n	(X n+1 - X n - 1) Y n
K-K11	85635.407	-2583.405	-7569.376650
K-K12	85636.813	-2583.109	-16521.565164
K-K13	85641.803	-2580.702	-17791.359588
K-K14	85643.707	-2580.385	-7493.438040
K-K15	85644.707	-2580.343	-6050.904335
K-K16	85646.052	-2580.516	-7416.402984
K-K17	85647.581	-2581.066	-5595.751088
K-K18	85648.220	-2581.344	-5105.898432
K-K19	85649.559	-2582.097	-4038.399708
K-B2	85649.784	-2582.310	-17895.408300
NP32	85656.489	-2579.992	-24757.603232
NP6	85659.380	-2582.686	26493.192988
NP77	85646.231	-2596.651	66206.810547
NP76	85633.883	-2585.024	27980.299776
	倍 面 積		444.195790
	面 積		222.0978950
	地 積		222.09 m ²

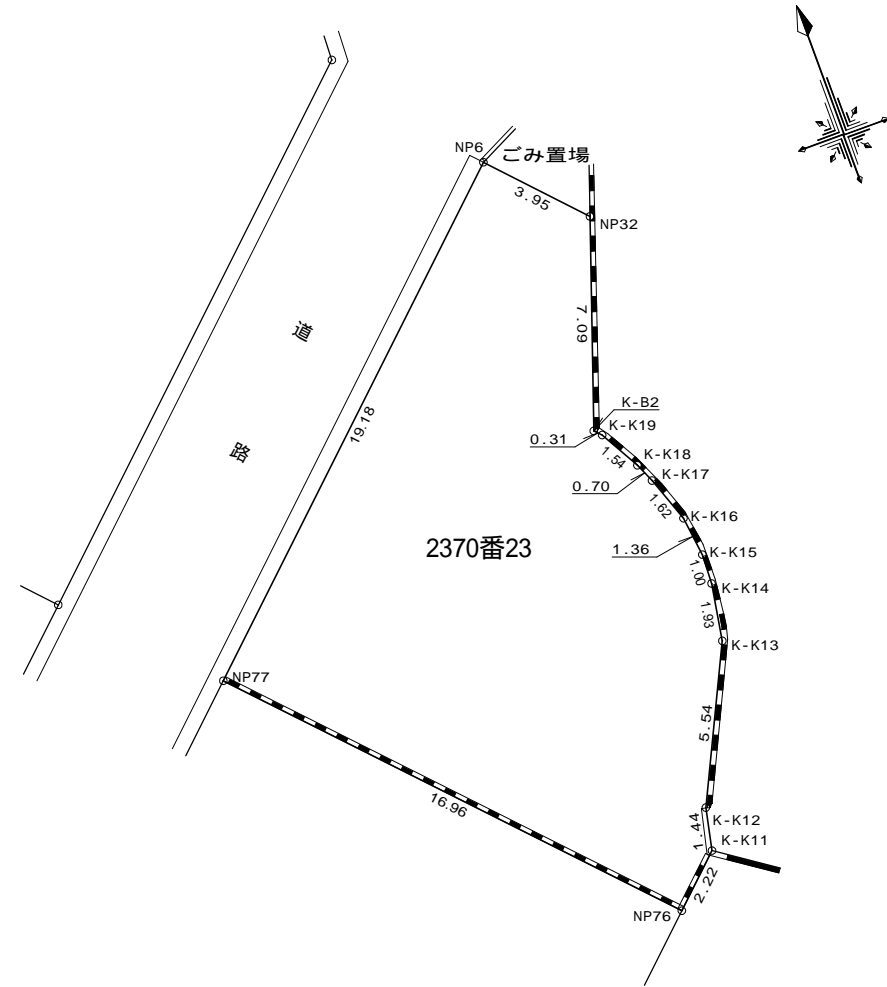

作成者	北九州市小倉北区田町12番9号 土地家屋調査士 松本澄夫	(令和 5 年 12 月 16 日作成)
-----	---------------------------------	----------------------

申請人		縮尺 1 / 250
-----	--	------------

【 2 号地 】

地番	2370番22		
No	Xn	Yn	(Xn+1 - Xn - 1) Yn
NP76	85633.883	-2585.024	-55340.193792
NP77	85646.231	-2596.651	-12313.319042
NP7	85638.625	-2604.724	27651.749984
NP8	85635.615	-2604.808	35951.560016
NP75	85624.823	-2594.644	4493.923408
倍面積			443.720574
面積			221.8602870
地積			221.86 m ²

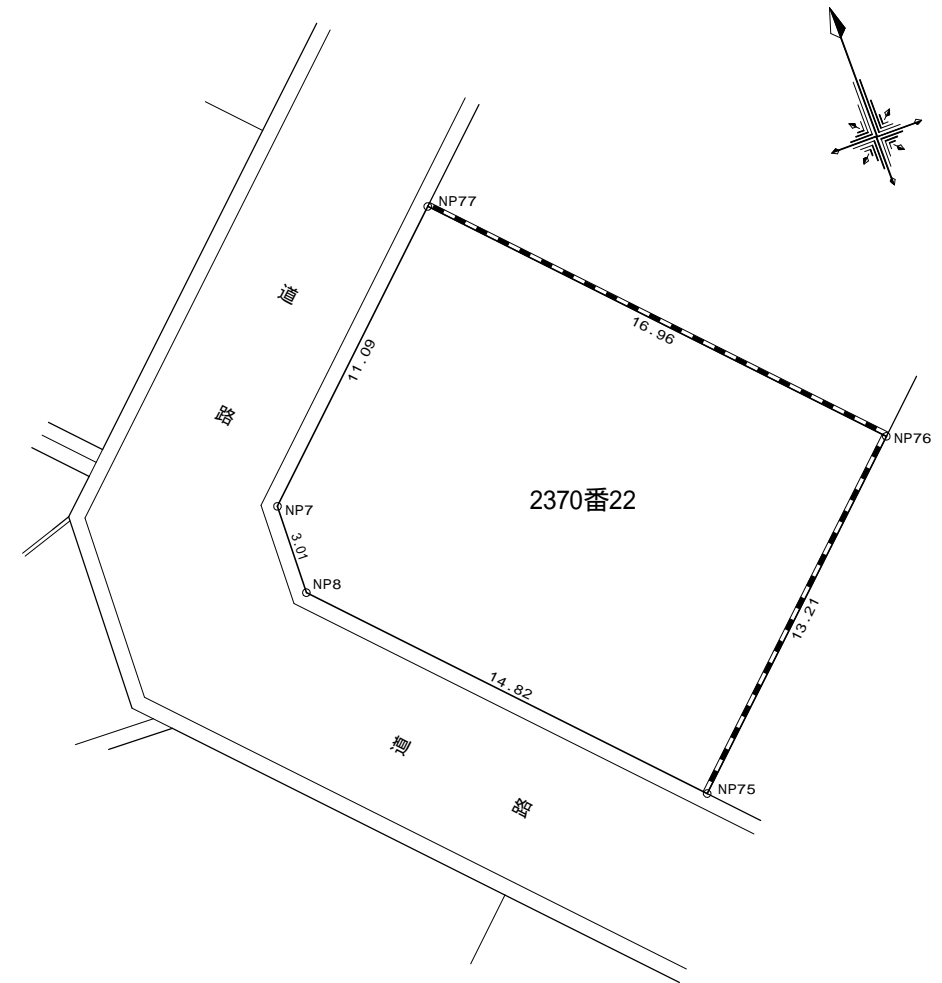

地番

地積測量図

土地の所在 京都府 苅田町 大字 集字 小古野

【 3号地 】



地番 2370番21			
No	Xn	Yn	(Xn+1 - Xn - 1) Yn
K-K8	85630.767	-2572.112	-31217.723344
K-K9	85633.263	-2579.695	-8559.428010
K-K10	85634.085	-2581.483	-5534.699552
K-K11	85635.407	-2583.405	521.847810
NP76	85633.883	-2585.024	27359.894016
NP75	85624.823	-2594.644	34750.067092
NP105	85620.490	-2590.564	9577.315108
K-73	85621.126	-2579.558	-26510.117566
倍面積			387.155554
面積			193.5777770
地積			193.57 m ²

地番 2371番6			
No	Xn	Yn	(Xn+1 - Xn - 1) Yn
NP105	85620.490	-2590.564	17538.118280
NP9	85614.356	-2584.787	-1643.924532
K-73	85621.126	-2579.558	-15823.008772
倍面積			71.184976
面積			35.5924880
地積			35.59 m ²

地番 2371番11			
No	Xn	Yn	(Xn+1 - Xn - 1) Yn
K-K8	85630.767	-2572.112	23205.594464
K-73	85621.126	-2579.558	42333.126338
NP9	85614.356	-2584.787	19031.786681
NP10	85613.763	-2584.228	1708.174708
NP11	85613.695	-2584.044	-19222.703316
K-116	85621.202	-2578.243	-42419.832079
K-K7	85630.148	-2571.330	-24594.771450
倍面積			41.375346
面積			20.6876730
地積			20.68 m ²

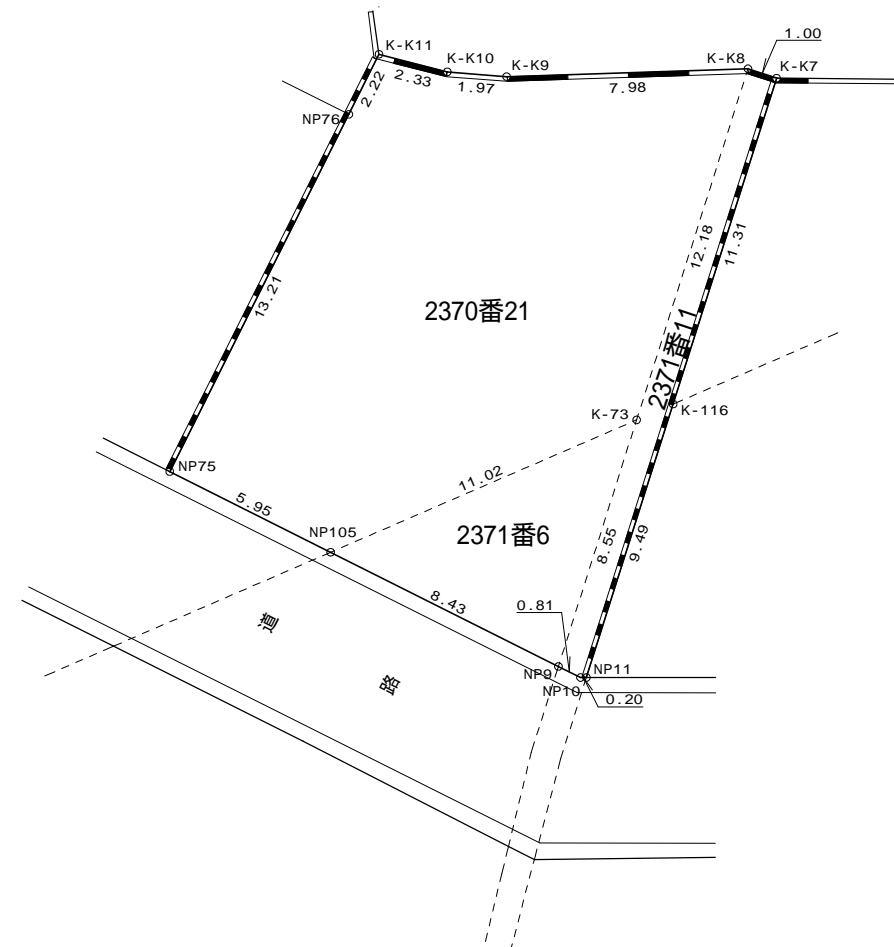

作成者

北九州市小倉北区田町12番9号
土地家屋調査士 松本澄夫

(令和 5 年 12 月 16 日作成)

申請人

縮尺

1 / 250

【 4 号 地 】



地 番 2372番20			
No	X n	Y n	(X n + 1 - X n - 1) Y n
NP74	85627.644	-2562.307	-15266.225106
K-K5	85627.961	-2564.516	-2577.338580
K-K6	85628.649	-2567.333	-5614.757271
K-K7	85630.148	-2571.330	19148.694510
K-116	85621.202	-2578.243	20999.789235
NP103	85622.003	-2564.376	-16519.710192
倍 面 積			170.452596
面 積			85.2262980
地 積			85.22 m ²

地 番 2372番18			
No	X n	Y n	(X n + 1 - X n - 1) Y n
K-116	85621.202	-2578.243	21420.042844
NP11	85613.695	-2584.044	30220.394580
NP101	85609.507	-2572.612	10220.987476
NP100	85609.722	-2568.879	-32100.711984
NP103	85622.003	-2564.376	-29439.036480
倍 面 積			321.676436
面 積			160.8382180
地 積			160.83 m ²

地 番 2372番13			
No	X n	Y n	(X n + 1 - X n - 1) Y n
NP101	85609.507	-2572.612	3588.793740
NP73	85608.327	-2569.391	-552.419065
NP100	85609.722	-2568.879	-3031.277220
倍 面 積			5.097455
面 積			2.5487275
地 積			2.54 m ²

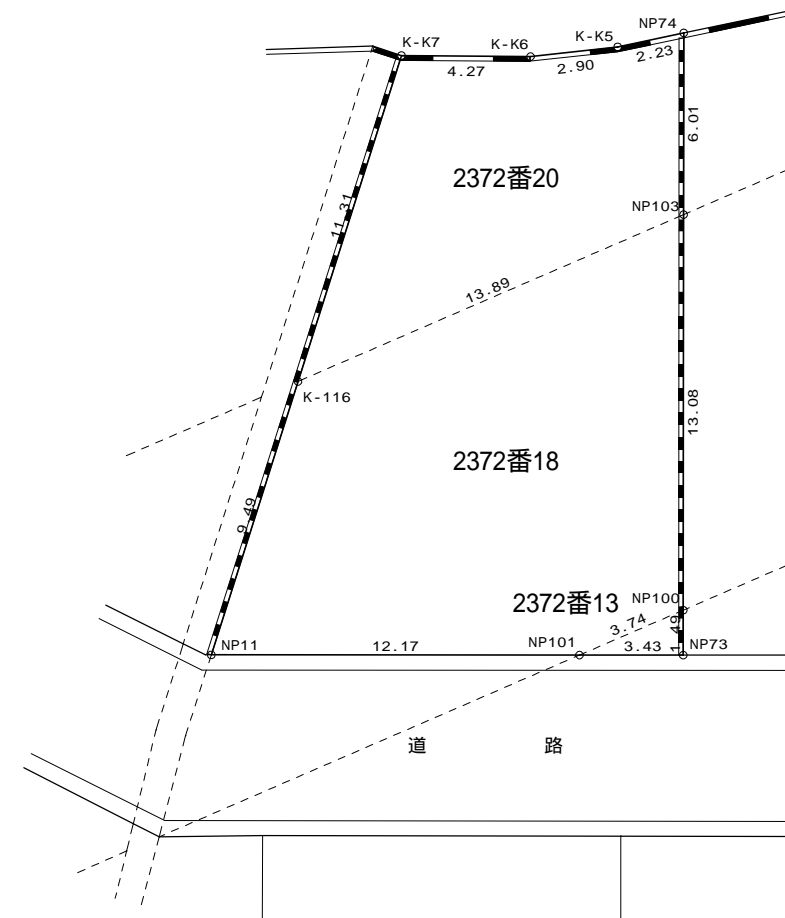

地番

地積測量図

土地の所在

京都郡苅田町大字集字小古野

【 5 号 地 】

地番 2372番19			
No	Xn	Yn	(Xn+1 - Xn - 1) Yn
NP72	85625.435	-2550.813	-9922.662570
K-K4	85626.619	-2555.174	-5644.379366
NP74	85627.644	-2562.307	11827.609112
NP103	85622.003	-2564.376	12603.908040
NP102	85622.729	-2551.805	-8757.794760
倍面積			106.680456
面積			53.3402280
地積			53.34 m ²

地番 2372番17			
No	Xn	Yn	(Xn+1 - Xn - 1) Yn
NP102	85622.729	-2551.805	-23155.078570
NP103	85622.003	-2564.376	33354.838632
NP100	85609.722	-2568.879	29680.827966
NP99	85610.449	-2556.305	-8198.070135
NP14	85612.929	-2555.396	-31380.262880
倍面積			302.255013
面積			151.1275065
地積			151.12 m ²

地番 2372番12			
No	Xn	Yn	(Xn+1 - Xn - 1) Yn
NP100	85609.722	-2568.879	5451.161238
NP73	85608.327	-2569.391	11911.696676
NP12	85605.086	-2560.546	5036.593982
NP13	85606.360	-2557.803	-13717.497489
NP99	85610.449	-2556.305	-8594.297410
倍面積			87.656997
面積			43.8284985
地積			43.82 m ²

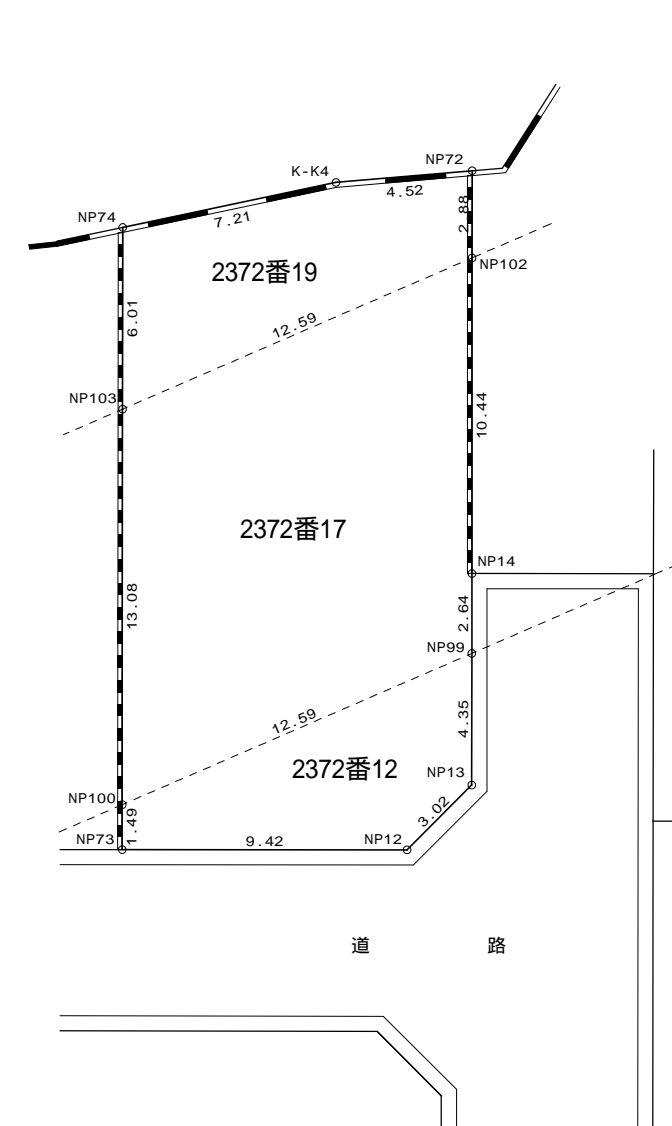

作成者

北九州市小倉北区田町12番9号
土地家屋調査士 松本澄夫

(令和 5 年 12 月 16 日作成)

申請人

縮尺

1 / 250

【 6 号 地 】

地 番 2372番3			
No	X n	Y n	(X n+1 - X n - 1) Y n
K-115	85623.403	-2540.130	-4694 .160240
K-114	85624.577	-2541.713	-5047 .842018
K-113	85625.389	-2543.449	-2670 .621450
K-K1	85625.627	-2543.957	-4520 .611589
K-K2	85627.166	-2547.239	1158 .993745
K-K3	85625.172	-2549.844	4413 .779964
NP72	85625.435	-2550.813	6231 .636159
NP102	85622.729	-2551.805	5185 .267760
倍 面 積			56 .442331
面 積			28 .2211655
地 積			28 .22 m ²

地 番 2372番16			
No	X n	Y n	(X n+1 - X n - 1) Y n
K-98	85611.767	-2533.471	-10073 .080696
K-112	85615.401	-2533.780	-14265 .181400
K-111	85617.397	-2534.504	-19211 .540320
K-110	85622.981	-2539.562	-15252 .609372
K-115	85623.403	-2540.130	640 .112760
NP102	85622.729	-2551.805	26727 .605570
NP14	85612.929	-2555.396	30324 .884332
NP15	85610.862	-2549.756	-4518 .167632
NP69	85614.701	-2548.348	-1434 .719924
NP97	85611.425	-2539.396	7450 .587864
倍 面 積			387 .891182
面 積			193 .9455910
地 積			193 .94 m ²

地 番 2372番11			
No	X n	Y n	(X n+1 - X n - 1) Y n
K-99	85609.177	-2533.252	-866 .372184
K-98	85611.767	-2533.471	-5695 .242808
NP97	85611.425	-2539.396	6577 .035640
倍 面 積			15 .420648
面 積			7 .7103240
地 積			7 .71 m ²

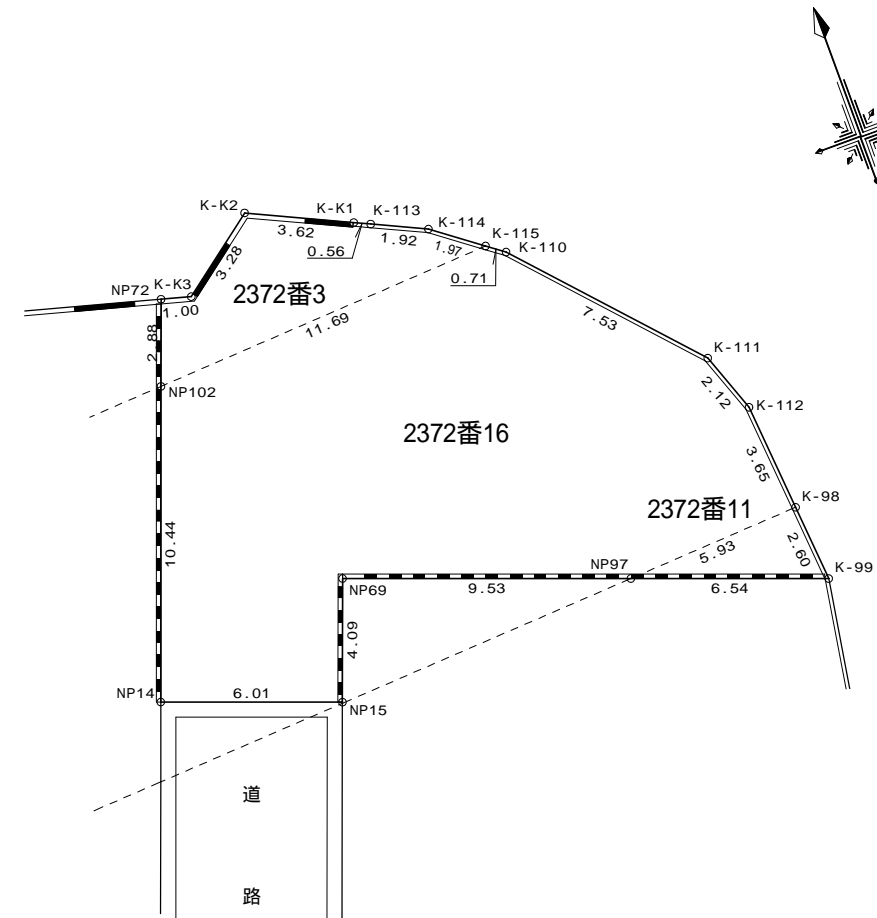

作成者 北九州市小倉北区田町12番9号
土地家屋調査士 松本澄夫 (令和 5 年 12 月 16 日作成)

申請人

縮尺 1 / 250

【 7 号 地 】

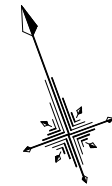

地 番 2372番15			
No	X n	Y n	(X n + 1 - X n - 1) Y n
NP69	85614.701	-2548.348	1434.719924
NP15	85610.862	-2549.756	9880.304500
NP98	85610.826	-2549.769	-1435.519947
NP97	85611.425	-2539.396	-9840.159500
倍 面 積			39.344977
面 積			19.6724885
地 積			19.67 m ²

地 番 2372番10			
No	X n	Y n	(X n + 1 - X n - 1) Y n
K-99	85609.177	-2533.252	-14930.987288
NP97	85611.425	-2539.396	-4187.464004
NP98	85610.826	-2549.769	21010.096560
NP70	85603.185	-2552.576	35156.629248
NP71	85597.053	-2535.822	10800.065898
K-102	85598.926	-2535.187	-15953.931791
K-101	85603.346	-2534.206	-16738.430630
K-100	85605.531	-2533.851	-14774.885181
倍 面 積			381.092812
面 積			190.5464060
地 積			190.54 m ²

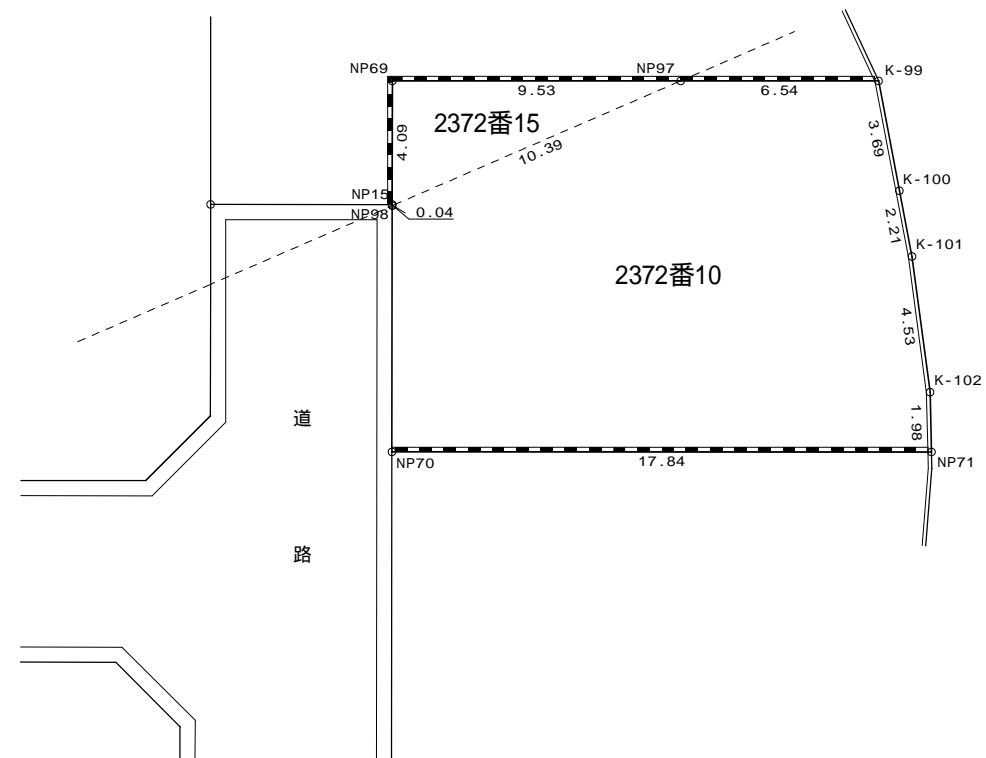

【 8 号 地 】



地 番	2372番9		
No	X n	Y n	(X n + 1 - X n - 1) Y n
NP71	85597.053	-2535.822	-16863 .216300
NP70	85603.185	-2552.576	13722 .648576
NP16	85591.677	-2556.803	44580 .417108
K-105	85585.749	-2540.627	7032 .455536
K-104	85588.909	-2539.488	-27390 .917568
K-103	85596.535	-2535.998	-20653 .167712
倍 面 積			428 .219640
面 積			214 .1098200
地 積			214 .10 m ²

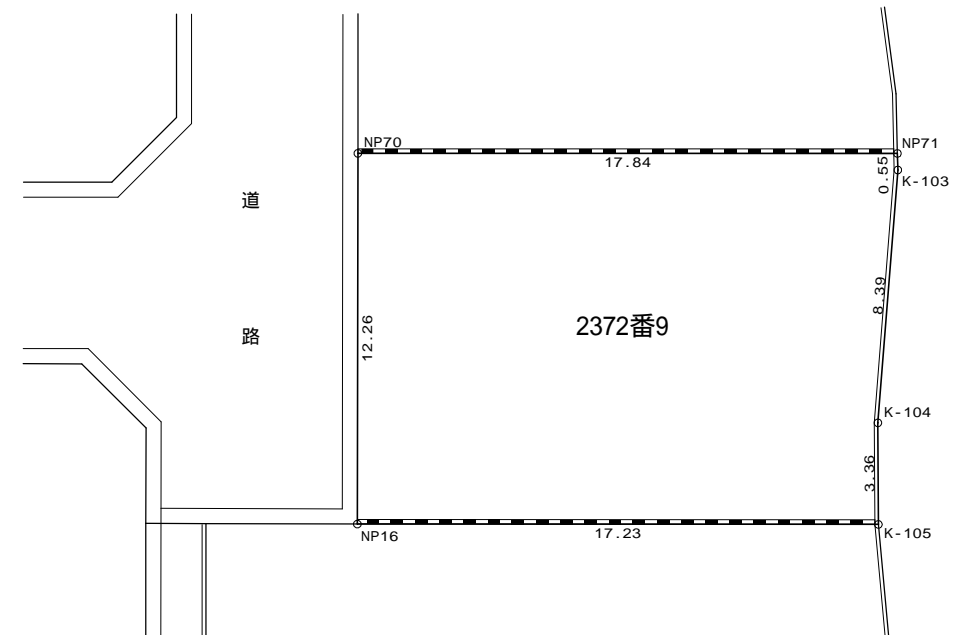

【 9 号地 】

地番 2372番8			
No	Xn	Yn	(Xn+1 - Xn - 1) Yn
K-105	85585.749	-2540.627	-24189.309667
NP16	85591.677	-2556.803	-19597.894995
NP17	85593.414	-2561.497	16844.404272
K-91	85585.101	-2564.540	27709.854700
K-90	85582.609	-2561.545	17800.176205
K-89	85578.152	-2552.624	16400.609200
K-88	85576.184	-2550.764	10322.941908
K-87	85574.105	-2548.804	550.541664
K-108	85575.968	-2544.170	-8123.534810
K-107	85577.298	-2543.271	-15737.760948
K-106	85582.156	-2541.581	-21478.901031
	倍面積		501.126498
	面積		250.5632490
	地積		250.56 m ²

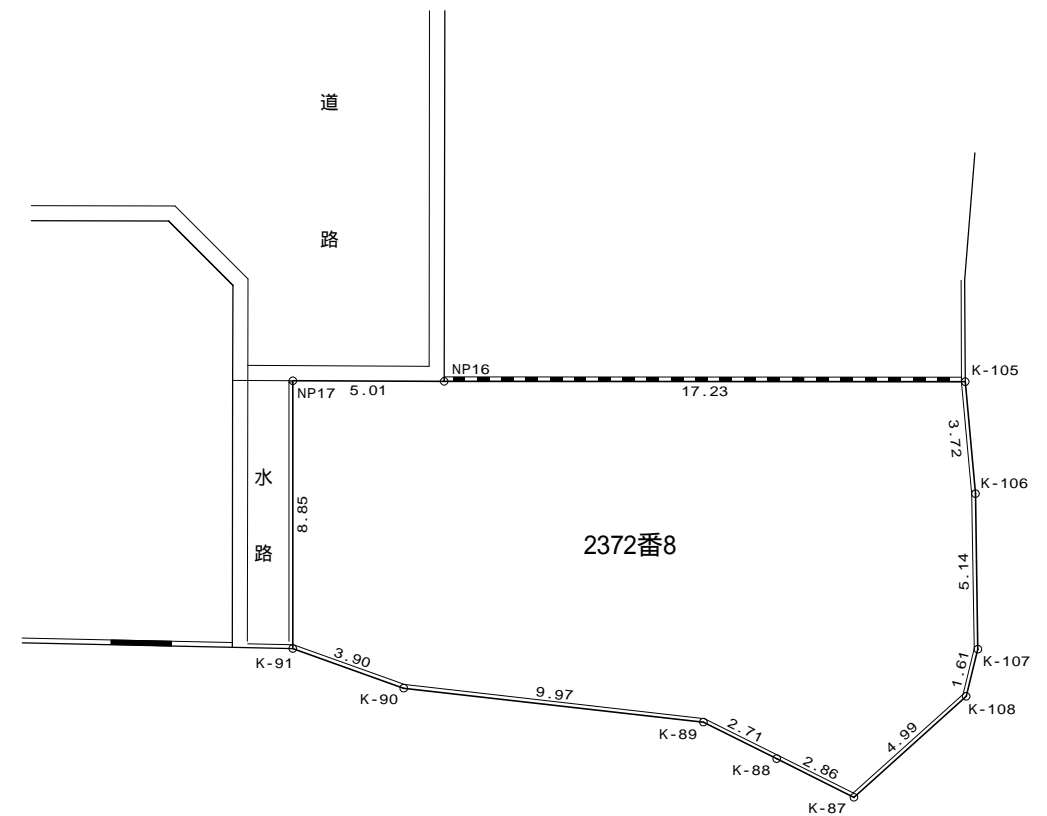

作成者	北九州市小倉北区田町12番9号 土地家屋調査士 松本澄夫	(令和 5 年 12 月 16 日作成)
-----	---------------------------------	----------------------

申請人	
-----	--

縮尺	1 / 250
----	---------

【 10号地 】

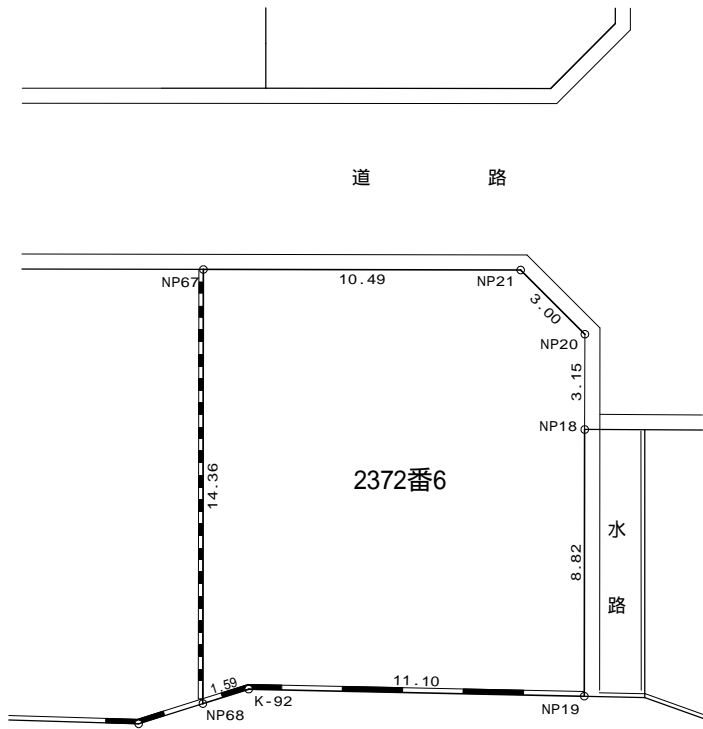
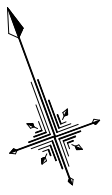

地番 2372番6			
No	Xn	Yn	(Xn+1 - Xn - 1) Yn
NP21	85599.786	-2563.540	-16263.097760
NP67	85603.406	-2573.385	25363.282560
NP68	85589.930	-2578.332	34928.663604
K-92	85589.859	-2576.745	10569.807990
NP19	85585.828	-2566.404	-10894.384980
NP18	85594.104	-2563.361	-28796.797474
NP20	85597.062	-2562.275	-14558.846550
倍面積			348.627390
面積			174.3136950
地積			174.31 m ²

【 1 1 号 地 】

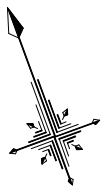

地 番	2372番5		
No	X n	Y n	(X n + 1 - X n - 1) Y n
NP67	85603.406	-2573.385	-45204.080910
NP66	85607.496	-2584.504	23002.085600
NP65	85594.506	-2589.283	39621.208466
K-94	85592.194	-2585.971	11574.806196
K-93	85590.030	-2580.557	5842.381048
NP68	85589.930	-2578.332	-34487.768832
倍 面 積			348.631568
面 積			174.3157840
地 積			174.31 m ²

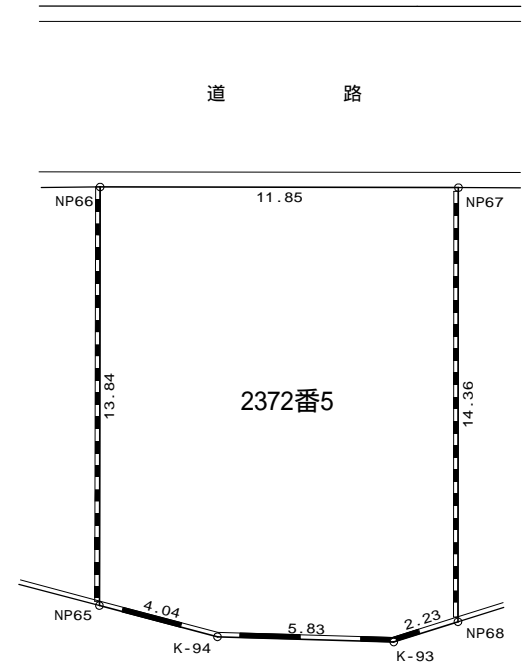

作成者 北九州市小倉北区田町12番9号
土地家屋調査士 松本澄夫 (令和5年12月16日作成)

申請人

縮尺 1 / 250

【 1 2 号 地 】

地 番 2371番7			
No	X n	Y n	(X n+1 - X n - 1) Y n
NP116	85609.338	-2588.383	-16469.881029
NP64	85614.930	-2593.566	4071.898620
NP104	85607.768	-2601.153	16551.136539
K-84	85608.567	-2588.897	-4064.568290
倍 面 積			88.585840
面 積			44.2929200
地 積			44.29 m ²

地 番 2371番4			
No	X n	Y n	(X n+1 - X n - 1) Y n
NP104	85607.768	-2601.153	7239.008799
NP63	85605.784	-2603.255	6742.430450
K-86	85605.178	-2601.762	13250.773866
K-85	85600.691	-2594.149	-8791.570961
K-84	85608.567	-2588.897	-18321.624069
倍 面 積			119.018085
面 積			59.5090425
地 積			59.50 m ²

地 番 2371番13			
No	X n	Y n	(X n+1 - X n - 1) Y n
NP116	85609.338	-2588.383	173.421661
K-84	85608.567	-2588.897	22386.192359
K-85	85600.691	-2594.149	23840.229310
A1	85599.377	-2594.152	-20605.349336
K-97	85608.634	-2587.730	-25776.378530
倍 面 積			18.115464
面 積			9.0577320
地 積			9.05 m ²

地 番 2372番4			
No	X n	Y n	(X n+1 - X n - 1) Y n
NP66	85607.496	-2584.504	-36513.872512
K-97	85608.634	-2587.730	21009.779870
A1	85599.377	-2594.152	24343.522368
K-96	85599.250	-2594.240	8550.615040
K-95	85596.081	-2591.539	12294.261016
NP65	85594.506	-2589.283	-29556.665445
倍 面 積			127.640337
面 積			63.8201685
地 積			63.82 m ²

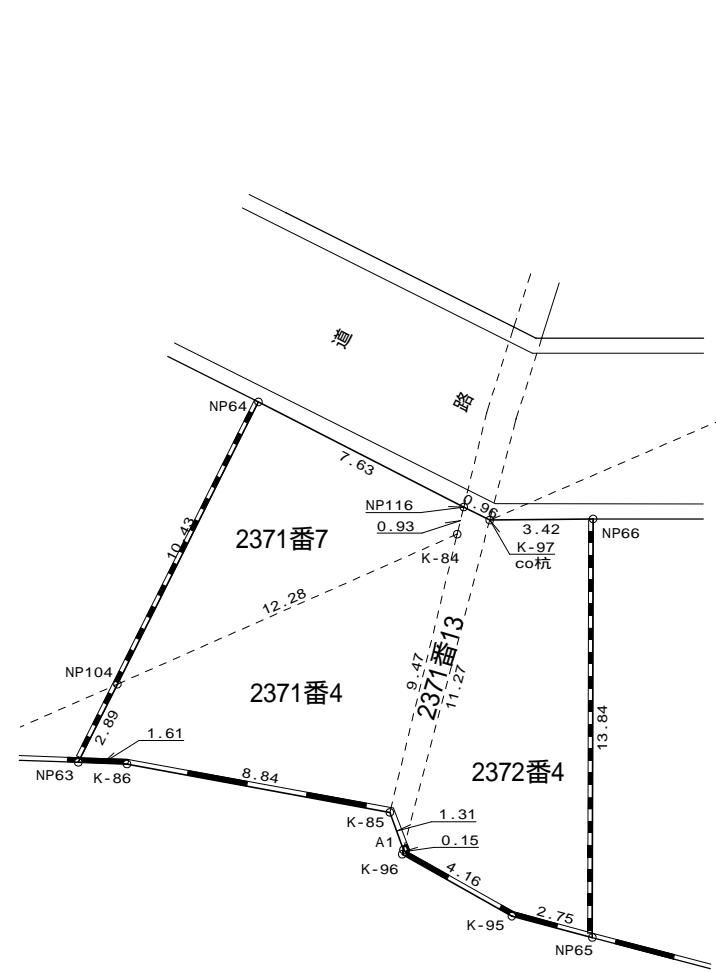

作成者 北九州市小倉北区田町12番9号
土地家屋調査士 松本澄夫
(令和 5 年 12 月 16 日作成)

申請人

縮尺 1 / 250

【 1 3 号 地 】

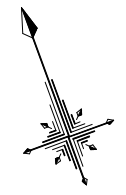

地 番 2370番20			
No	X n	Y n	(X n+1 - X n - 1) Y n
NP62	85623.967	-2602.075	1256 .802225
NP107	85619.556	-2606.748	10239 .306144
NP106	85620.039	-2598.376	-11461 .436536
倍 面 積			34 .671833
面 積			17 .3359165
地 積			17 .33 m ²

地 番 2371番8			
No	X n	Y n	(X n+1 - X n - 1) Y n
NP64	85614.930	-2593.566	-31825 .648386
NP106	85620.039	-2598.376	-12020 .087376
NP107	85619.556	-2606.748	12760 .031460
NP61	85615.144	-2611.423	31807 .132140
K-77	85607.376	-2607.175	19230 .522800
NP104	85607.768	-2601.153	-19649 .109762
倍 面 積			302 .840876
面 積			151 .4204380
地 積			151 .42 m ²

地 番 2371番10			
No	X n	Y n	(X n+1 - X n - 1) Y n
K-77	85607.376	-2607.175	5172 .635200
NP63	85605.784	-2603.255	-1020 .475960
NP104	85607.768	-2601.153	-4141 .035576
倍 面 積			11 .123664
面 積			5 .5618320
地 積			5 .56 m ²

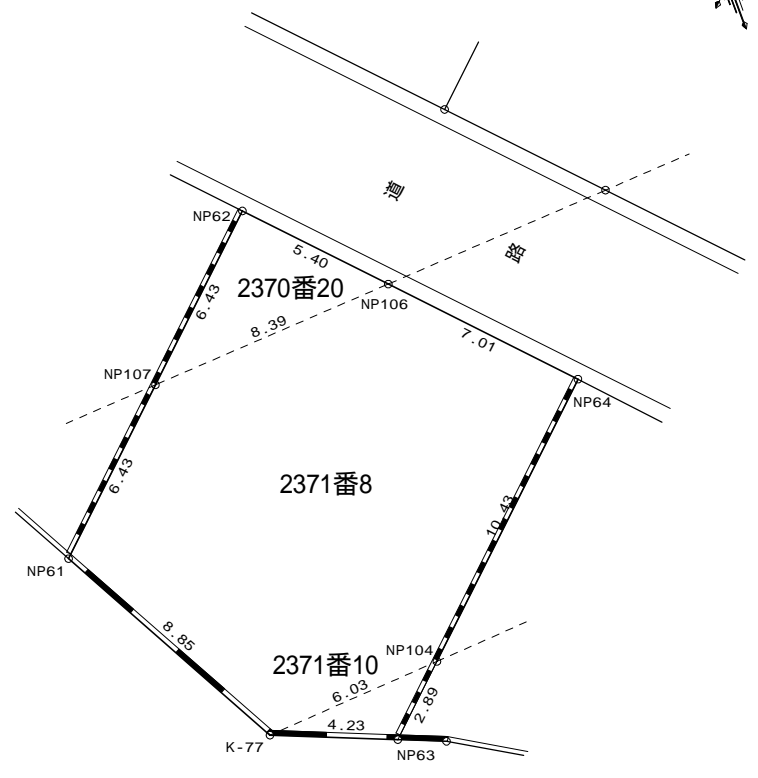

【 1 4 号 地 】

地番	2370番30		
No	Xn	Yn	(Xn+1 - Xn - 1) Yn
NP108	85632.992	-2612.724	-23362.978008
NP48	85633.017	-2613.511	8180.289430
NP47	85629.862	-2616.855	18914.627940
K-55	85625.789	-2621.188	20067.815328
K-54	85622.206	-2617.097	15257.675510
K-75	85619.959	-2614.532	-4157.105880
CCP63	85623.796	-2614.144	-10759.816704
CCP84	85624.075	-2613.624	-24034.886304
倍面積			105.621312
面積			52.8106560
地積			52.81 m ²

地番	2370番19		
No	Xn	Yn	(Xn+1 - Xn - 1) Yn
NP108	85632.992	-2612.724	23114.769228
CCP84	85624.075	-2613.624	24034.886304
CCP63	85623.796	-2614.144	10759.816704
K-75	85619.959	-2614.532	12123.584884
K-74	85619.159	-2613.619	1053.288457
NP107	85619.556	-2606.748	-12533.244384
NP62	85623.967	-2602.075	-34779.334450
NP49	85632.922	-2610.508	-23559.834700
倍面積			213.932043
面積			106.9660215
地積			106.96 m ²

地番	2371番9		
No	Xn	Yn	(Xn+1 - Xn - 1) Yn
K-74	85619.159	-2613.619	11531.287028
NP61	85615.144	-2611.423	-1036.734931
NP107	85619.556	-2606.748	-10466.093220
倍面積			28.458877
面積			14.2294385
地積			14.22 m ²

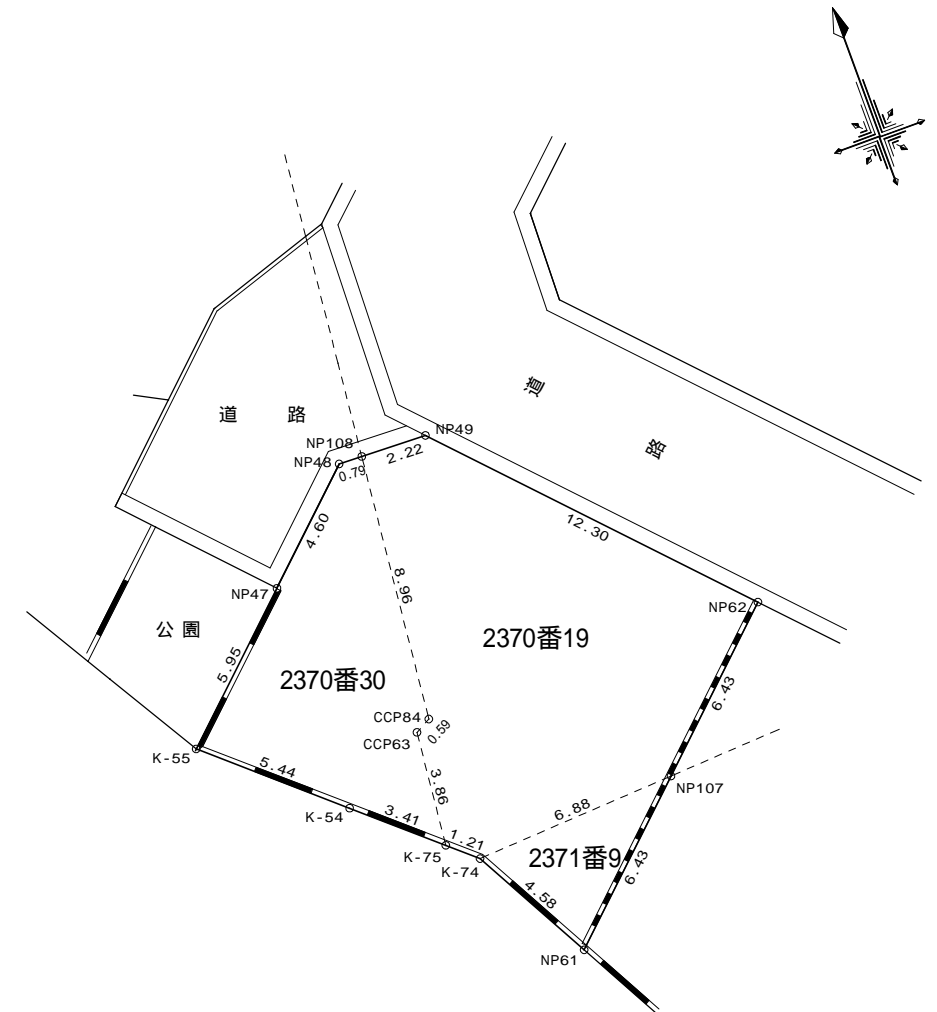

【 1 5 号 地 】

地 番 2370番8			
No	X n	Y n	(X n + 1 - X n - 1) Y n
NP58	85649.351	-2632.557	-22750.557594
NP121	85648.953	-2633.090	-118.489050
K-45	85649.396	-2633.402	16190.155496
K-44	85642.805	-2637.798	27612.469464
K-43	85638.928	-2639.839	25849.303488
K-42	85633.013	-2640.456	12066.883920
K-41	85634.358	-2636.870	-2752.892280
NP117	85634.057	-2636.353	363.816714
NP120	85634.220	-2636.259	234.627051
NP119	85633.968	-2635.857	1064.886228
NP118	85633.816	-2635.942	6289.357612
K-40	85631.582	-2632.112	-6224.944880
K-64	85636.181	-2627.414	-1008.926976
CCP80	85631.966	-2624.889	-3291.610806
CCP81	85637.435	-2624.336	-21900.083920
NP113	85640.311	-2624.046	-31268.132136
倍 面 積			355.862331
面 積			177.9311655
地 積			177.93 m ²

地 番 2370番28			
No	X n	Y n	(X n + 1 - X n - 1) Y n
NP113	85640.311	-2624.046	6667.700886
CCP81	85637.435	-2624.336	21900.083920
CCP80	85631.966	-2624.889	20195.895966
NP46	85629.741	-2623.556	-3093.172524
NP45	85633.145	-2619.928	-11784.436144
NP54	85634.239	-2620.951	-9946.509045
NP60	85636.940	-2618.089	-15019.976593
NP59	85639.976	-2623.730	-8844.593830
倍 面 積			74.992636
面 積			37.4963180
地 積			37.49 m ²

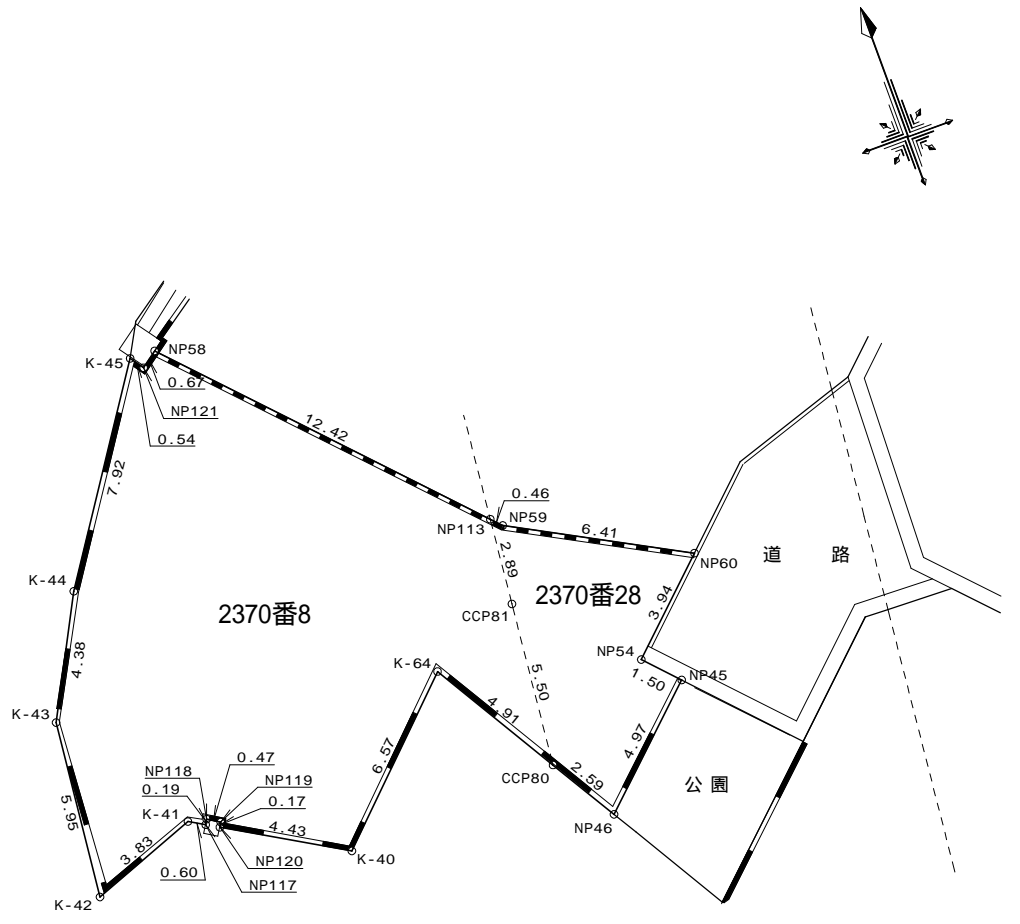

【 16号地 】

地番 2370番32			
No	Xn	Yn	(Xn+1 - Xn - 1) Yn
NP114	85654.799	-2622.583	-11130.242252
NP41	85655.738	-2623.467	13605.299862
NP123	85649.613	-2632.259	16188.392850
NP122	85649.588	-2632.241	689.647142
NP58	85649.351	-2632.557	24422.231289
NP113	85640.311	-2624.046	-5623.330578
CCP82	85651.494	-2622.916	-38000.807008
倍面積			151.191305
面積			75.5956525
地積			75.59 m ²

地番 2370番26			
No	Xn	Yn	(Xn+1 - Xn - 1) Yn
NP114	85654.799	-2622.583	-21652.045248
CCP82	85651.494	-2622.916	38000.807008
NP113	85640.311	-2624.046	30223.761828
NP59	85639.976	-2623.730	8844.593830
NP60	85636.940	-2618.089	1882.405991
NP53	85639.257	-2615.634	-9204.416046
NP109	85640.459	-2611.970	-10398.252570
NP110	85643.238	-2611.689	-37451.620260
倍面積			245.234533
面積			122.6172665
地積			122.61 m ²

地番 2370番18			
No	Xn	Yn	(Xn+1 - Xn - 1) Yn
NP110	85643.238	-2611.689	3230.659293
NP109	85640.459	-2611.970	6704.926990
NP42	85640.671	-2611.325	-3230.209025
NP40	85641.696	-2610.236	-6700.475812
倍面積			4.901446
面積			2.4507230
地積			2.45 m ²

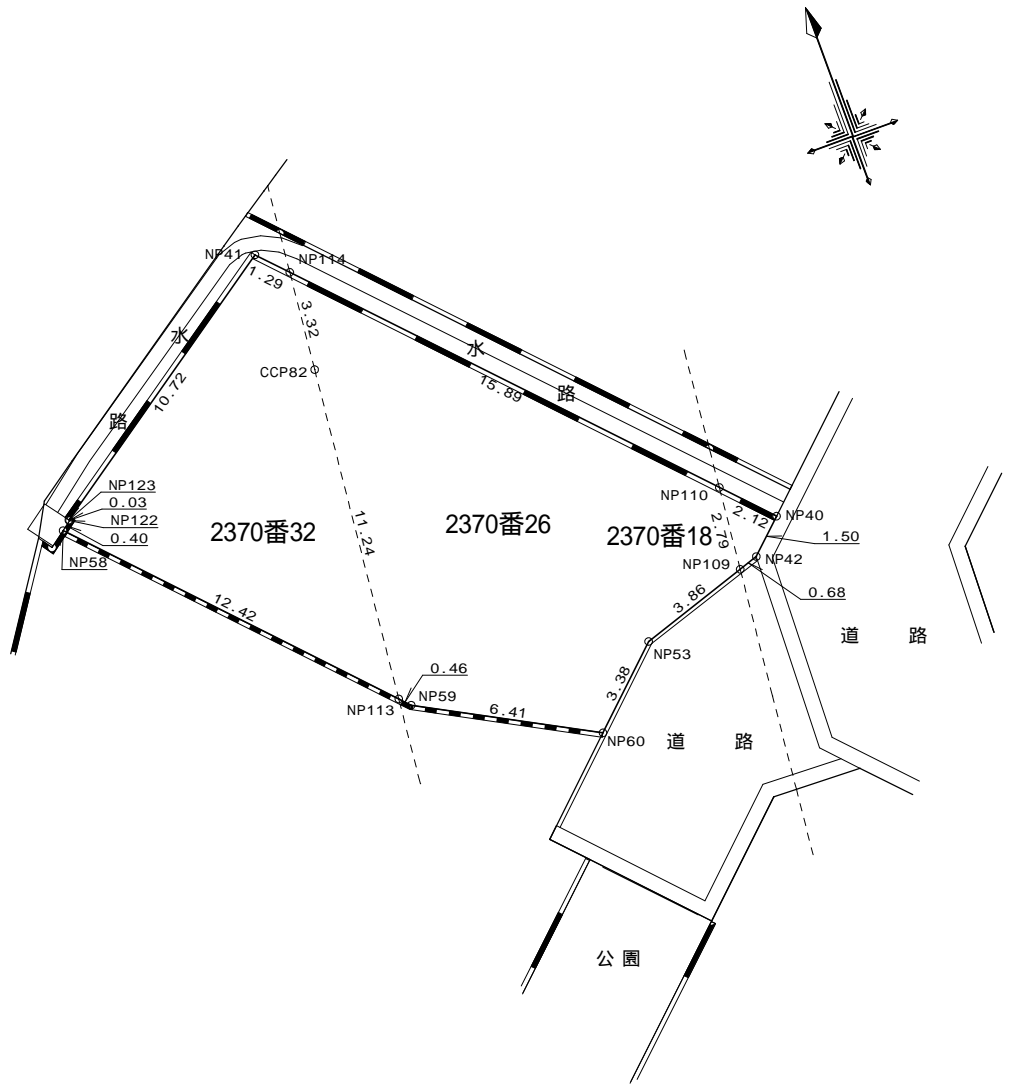

【 17号地 】

地番 2370番34			
No	Xn	Yn	(Xn+1 - Xn - 1) Yn
CCP83	85657.736	-2622.287	-3954.408796
K-CP105	85657.620	-2622.459	1814.741628
NP50	85657.044	-2623.328	3955.978624
NP115	85656.112	-2622.451	-1814.736092
倍面積			1.575364
面積			0.7876820
地積			0.78 m ²

地番 2370番3			
No	Xn	Yn	(Xn+1 - Xn - 1) Yn
NP112	85660.097	-2609.987	-12601.017236
NP56	85661.628	-2611.428	-3063.205044
K-72	85661.270	-2613.530	5190.470580
K-71	85659.642	-2618.711	7701.629051
K-70	85658.329	-2621.395	4377.729650
K-49	85657.972	-2621.932	1554.805676
CCP83	85657.736	-2622.287	4877.453820
NP115	85656.112	-2622.451	34584.883788
NP111	85644.548	-2611.557	15235.823538
CCP86	85650.278	-2610.978	-31989.702456
CCP96	85656.800	-2610.320	-25630.732080
倍面積			238.139287
面積			119.0696435
地積			119.06 m ²

地番 2370番16			
No	Xn	Yn	(Xn+1 - Xn - 1) Yn
NP112	85660.097	-2609.987	-16539.487619
CCP96	85656.800	-2610.320	25630.732080
CCP86	85650.278	-2610.978	31989.702456
NP111	85644.548	-2611.557	20633.911857
NP39	85642.377	-2609.512	-15435.263480
NP57	85650.463	-2600.915	-46088.213800
倍面積			191.381494
面積			95.6907470
地積			95.69 m ²

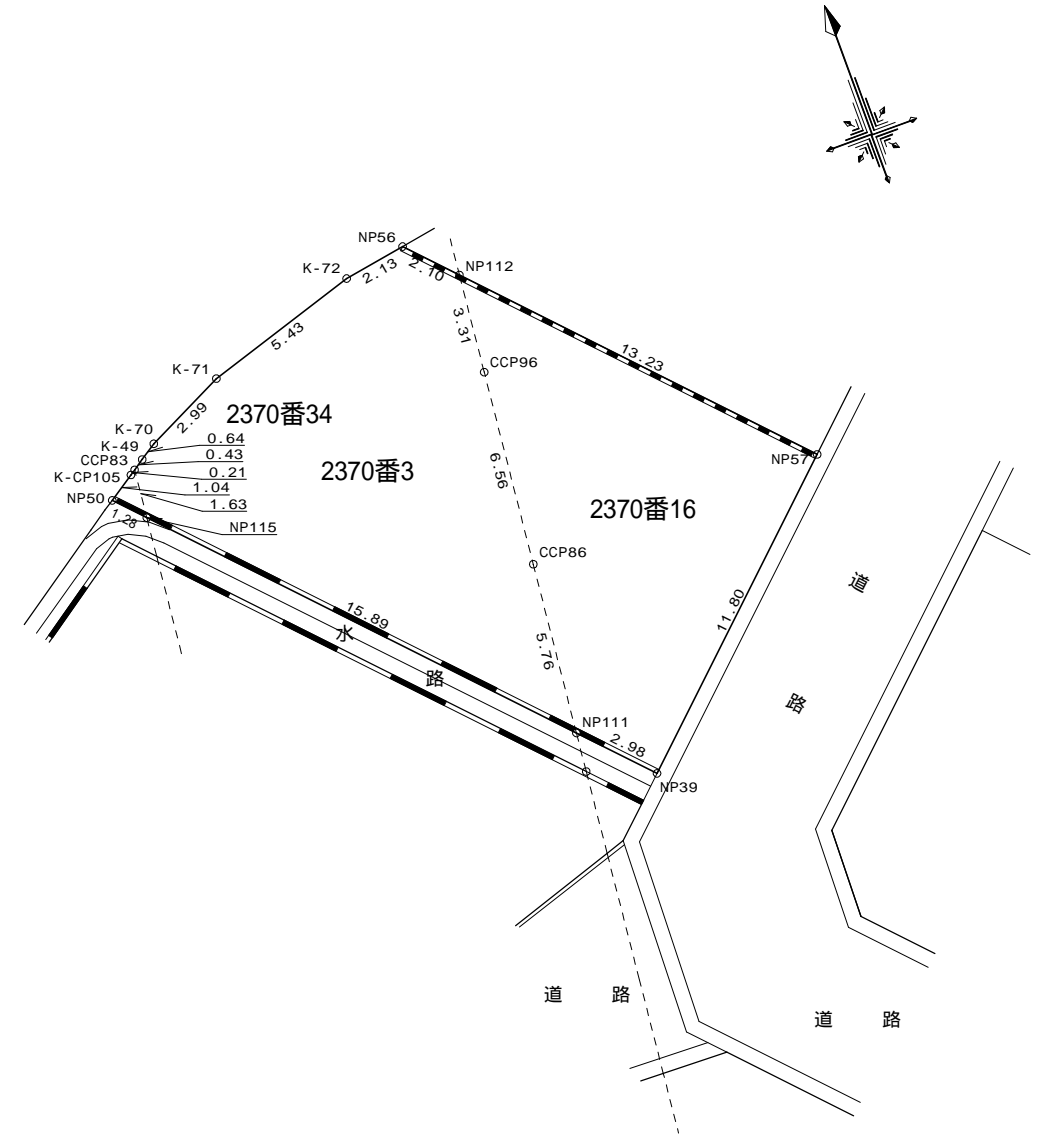

【 18号地 】

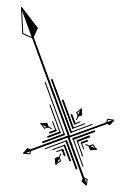

地番 2370番15			
No	Xn	Yn	(Xn+1 - Xn - 1) Yn
NP34	85667.280	-2586.128	-12341.002816
NP38	85669.051	-2587.773	62.106552
K-K28	85667.256	-2589.197	10465.534274
K-K27	85665.009	-2590.418	-961.045078
K-68	85667.627	-2591.404	-6639.177048
K-67	85667.571	-2592.582	889.255626
K-66	85667.284	-2594.706	2771.146008
K-65	85666.503	-2597.665	13624.752925
K-52	85662.039	-2609.011	11842.300929
K-CP109	85661.964	-2609.449	352.275615
K-51	85661.904	-2609.804	4872.504068
NP112	85660.097	-2609.987	29860.861267
NP57	85650.463	-2600.915	-10877.026530
NP33	85664.279	-2586.229	-43492.613093
倍面積			429.872699
面積			214.9363495
地積			214.93 m ²

地番 2370番31			
No	Xn	Yn	(Xn+1 - Xn - 1) Yn
K-51	85661.904	-2609.804	-3995.609924
NP56	85661.628	-2611.428	4718.850396
NP112	85660.097	-2609.987	-720.356412
倍面積			2.884060
面積			1.4420300
地積			1.44 m ²

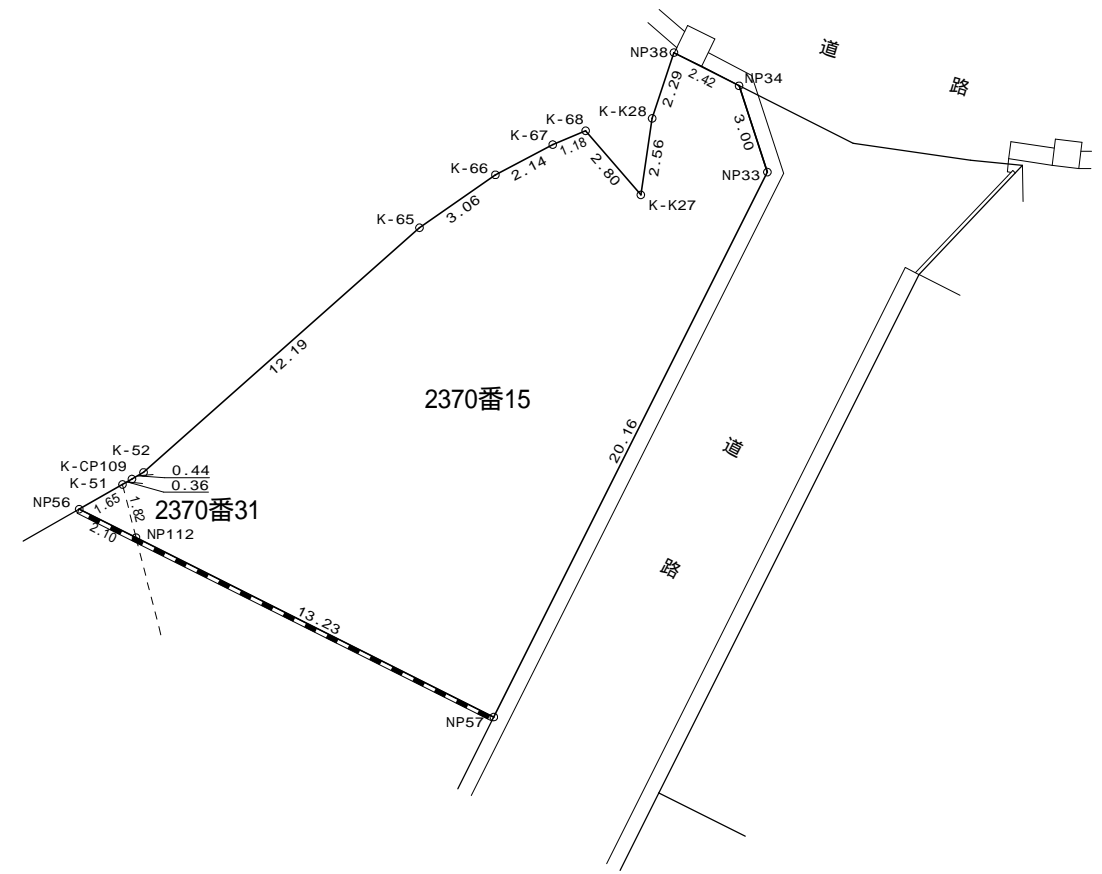

作成者 北九州市小倉北区田町12番9号
土地家屋調査士 松本澄夫 (令和5年12月16日作成)

申請人

縮尺 1 / 250